

Platform developed by I.C.T. e-learning & New Media Area – Bipop-Carire

LMS – Learning Plaza[®] 2.0.0

Basic Features

Toulouse, AICC Meeting, October, 8 2003

Introduction

- **Learning Plaza** has been developed thanks to two important guides

CMI001_{v3.5}

AGR010

- ... and by two persons:

Enzo Iodice

Maurizio Feruglio

Thanks to ...

- Then number of books is growing every day, but the 'Learning Plaza Team' is still made by two persons ... 😊
- The most important thing to point out is that without the precious work of the persons who developed these guides and the dynamicness of our bank, my and Maurizio's work wouldn't have been possible.
- I think this is the best opportunity to thank you for your fundamental contribution.

Origin of the name

- Learning Plaza is born officially during the AICC meeting in June 2002 (the first for me) at the Vienna Hilton Plaza, after that Jack, Bill and Anne had seen the beta version of the product (learning portal) working on my laptop.
- I think it was right to remember a very important event for our LMS.
- Learning Plaza is written in PHP4. The present DB is MySQL (soon PHP5 and Postgres)

Sections description

- Front End (users section)
- Back End (admin section)

Login

- User authentication via LDAP or integrated users management

The program makes a further LDAP query (in this kind of authentication) to retrieve information such as name, surname, office, department, etc. or can import *.csv files if the LMS must manage the users.

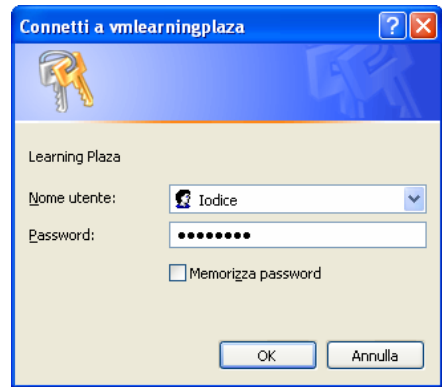

//=== [Tipo autenticazione] =====

\$autenticazione_attiva = "si"; // si = autenticazione abilitata; no = autenticazione disabilitata
 \$tipo_autenticazione = "stargate"; //opzioni: stargate, ldap, active_directory, interna, locale.

//=====

Users section

- Learning Plaza front end

Interface description (Home page)

Menu bar

- **Esci (Exit)** to correctly exit the application
- **Home** to go back to the home page
- **Catalogo corsi (Courses catalogue)** (see slide)
- **Ricerca (Search)** (see slide)
- **Informazioni (Info)** general infos about 'Learning Plaza' (including the version number)
- **Contatti (Contacts)** infopage about tutors, admins, colleagues, etc.
- **Gestione (Administration)** (role-dependent): if the authentication is via LDAP and the user has the necessary rights, this menu is shown and the user is redirected to the application back-end without further logon (single sign-on).
- **Link to other applications (Help desk, Help web)**

“Courses Catalogue”

IL MIO CATALOGO

ELENCO CORSI

Introduzione

Proviamo il curriculum

Gestione Learning Plaza

AntiVir Personal Edition

GESTIONE LEARNING PLAZA

Descrizione

Insieme di L.O. per la gestione di Learning Plaza da parte degli amministratori del sistema.

Obbiettivi

A chi è rivolto

Tempo di esecuzione

Tipologia corso

IL MIO CATALOGO

ELENCO GRUPPI

Decimo gruppo

Introduzione

Nono gruppo

Ottavo gruppo

Quarto gruppo

Quinto gruppo

Secondo gruppo

Sesto gruppo

Settimo gruppo

Terzo gruppo

IL MIO CATALOGO

ELENCO CURRICULUM

Introduzione

Dodicesimo curriculum

Proviamo il curriculum

- The catalogue is hierarchically divided into groups, curricula and courses. The user can surf the menu and read the information about the courses assigned to him, select a course and attend it.

“Search”

- Module for the advanced search of courses. It is possible to search for a single typology (forum, faq, news, course) or for all typologies. It is possible to set up a start date and end date of the searched document, to look for a single word, a group of words or a specific sentence. The search gives a textual result showing the course, the news, the faq, and the found sentence.

Ricerca

Cerca: Tutte le parole

In quale campo?

Tutti
 Forum
 Faq
 Corso
 News

Data

	Giorno	Mese	Anno
Data inizio	<input type="text"/>	<input type="text"/>	<input type="text"/>
Data fine	<input type="text"/>	<input type="text"/>	<input type="text"/>

Main Menu (Courses)

MENU GENERALE

-  Corsi
-  Servizi
-  Webconference

MENU GENERALE

-  **Corsi**
 -  Iscrizione
 -  Aule
 -  I miei corsi
-  Servizi
-  Webconference

MENU GENERALE

-  Corsi
 -  Iscrizione
 -  Tradizionali
 -  Virtuali
 -  Aule
 -  Tradizionali
 -  Virtuali
 -  **I miei corsi**
 -  Il mio catalogo
 -  Assegnati
 -  Completati
-  Servizi
-  Webconference

My courses

- **My catalogue:** hierarchically divided into groups, curricula and courses. The user can surf the menu and read the information concerning the courses assigned to him, then select a course and attend it.
- **Assigned:** shows the list of all the courses assigned to the user. The course name is visualized, as well as the activation date, the expiration date and the graphic visualization of the course status: not started, not completed, completed (with the related percentages when the mouse is positioned on the icon for more than a second), and the skill. A button (i) allows to show the general information of the course. Clicking the name of the course one can access the lessons.
- **Completed:** the courses already completed by the student are shown in this section. The student can attend again the course, but the score previously obtained will not be modified.

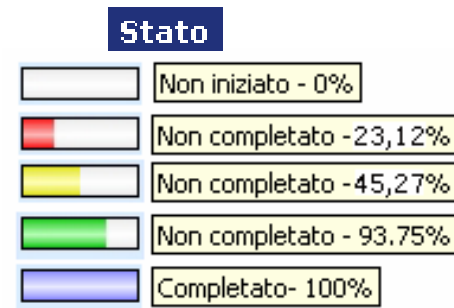

Assigned and Completed

I MIEI CORSI

ELENCO CORSI ASSEGNATI

	Corso	Data attivazione	Data scadenza	Stato	Skill
	Corso di test	25/08/2003	25/10/2003		
	Come Gestire la contabilità di filiale	03/09/2003	03/10/2003		

I MIEI CORSI

ELENCO CORSI COMPLETATI

	Corso	Data attivazione	Data scadenza	Stato	Skill
	Referente ICT Bipop-Carire	22/09/2003	22/10/2004		
	e-Banking	22/09/2003	22/10/2004		
	Esperto I.C.T.	28/09/2003	28/10/2004		

- To access a course simply click the course name

How to execute the lessons (or the tests)

IL MIO CATALOGO

ELENCO LEZIONI

S
E
R
V
I
Z
I

Come Gestire la contabilità di filiale

- Introduzione**
- Introduzione**
- Personal Computer**
- L.O. - Contabilità**
- L.O. - Conto Sede
- Sistemazione Conto Errori**
- Conferme Conto Sede**
- Gestione Sospesi**
- Back Office Assegni**
- Contabilità Mutui**
- Quadratura Giornaliera**
- Gestione Valori**

Symbols used

- Informations about the L.O.
- L.O. Lesson
- Lesson completed
- Lesson not completed
- L.O. Test
- Test successfully executed
- Test sufficiently scored
- Test failed, study and repeat
- L.O. block (chapter) closed
- L.O. block (chapter) open
- Executed L.O. % within the block

- To access a L.O. (Learning Object) (lesson or test) simply click the L.O. name.

Main Menu (Services)

- **Forum:** PHP program with GPL license customized for Learning Plaza. The forum handles multithreading, that's the tree visualization of the various users contributions about a certain argument. The forum shown in the home page is a *general forum*. Each course owns its *specific forum* allowing students to exchange and ask information about the course they are attending. The forum is handled in the proper section of the back end.
- **News:** an ad-hoc created program for the LMS. It shows the news in a chronological order. The news are handled in the proper section of the back end
- **Faq:** built from the news program, it shows questions and answers. The administration is executable in the back end.
- **Chat:** PHP program with GPL license customized for Learning Plaza. The chat allows two or more users to dialogue by exchanging texts. The chat in the home page is general. Each course has its own specific chat allowing the students to exchange and ask information and opinions about the specific course. Entering the chat you get a list of all the connected users.
- **Mail:** Microsoft Outlook Web Access, it's an external link to the corporate mail server (any mail server can be used).
- **Agenda:** same as Mail.
- **Rubrica:** same as Mail.

Generic forum example

BIPOP-CARIRE

Esci | Home | Catalogo corsi | Ricerca | Informazioni | Contatti | Gestione | Learning Plaza

MENU GENERALE

- Corsi
- Servizi
- Forum**
- News
- Faq
- Chat
- Posta
- Agenda
- Rubrica
- Webconference

phorum - Learning Plaza - Microsoft Internet Explorer

LP Learning Plaza

nuovo messaggio | indice argomenti | cerca

Argomenti	Autore	Risposte	Ultimo messaggio
bello questo forum! Nuovo	Maurizio Feruglio	7	06-09-03 23:41
Ciao Nuovo	Maurizio	8	06-09-03 23:40
Partenza progetto b-learning Nuovo	Vincenzo Iodice	2	06-09-03 23:39
test Forum Learnnig Plagza v 2.0 beta Nuovo	Vincenzo Iodice	3	06-09-03 23:31
Questo è un nuovo argomento Nuovo	Maurizio Feruglio	3	06-09-03 23:30
Questo nuovo messaggio! Nuovo	Maurizio Feruglio	3	06-09-03 23:30
test vmlearningplaza 2.0 beta Nuovo	Vincenzo Iodice	3	06-09-03 23:28

espandi

Vincenzo Iodice

•CAPITALIA•
GRUPPO BANCARIO

Specific forum example

- Header: BIPOP-CARIRE, desk, HELP, web, @, Learning Plaza
- Navigation: Esci | Home | Catalogo corsi | Ricerca | Informazioni | Contatti | Gestione
- Left sidebar: IL MIO CATALOGO, ELENCO LEZIONI, Menu, Forum, Chat, News, Faq, Back Office Assegni, Contabilità Mutui, Quadratura Giornaliera, Gestione Valori.
- Main content: phorum - Come Gestire la contabilità di filiale - Microsoft Internet Explorer. Title: LP Come Gestire la contabilità di filiale. Buttons: nuovo messaggio, indice argomenti, cerca.
- Table of forum topics:

Argomenti	Autore	Risposte	Ultimo messaggio
Test forum specifico corso	Vincenzo Iodice	23	29-09-03 02:09
esempio di forum specifico	Vincenzo Iodice	3	29-09-03 02:09
Prova	Maurizio Feruglio	2	07-09-03 00:07

Buttons: espandi

Footer: Intranet locale

Menu items are shown depending on the parameters set by admins in the back-end section, or the LDAP role restrictions.

Position the mouse cursor over the "Services" tab on the left.

User name / Course name

Vincenzo Iodice
Come Gestire la contabilità di filiale

•CAPITALIA• GRUPPO BANCARIO

Generic news example

Specific news example

The main content area displays a news item titled "Bipop News Come Gestire la contabilità di filiale" dated "29/09/2003 02:33:38". The news content is as follows:

Benvenuto nel corso	Data
Benvenuto nel nuovo corso 'Come gestire la contabilità di filiale' realizzato all'interno di Bipop-Carire con lo scopo di aiutarti nella comprensione delle nostre procedure.	29/09/2003

On the left side, there is a "Menu" section with a "Services" tab highlighted. A red arrow points to this tab with the text: "Position the mouse cursor over the 'Services' tab on the left". Below the menu, there are several service items with checkboxes:

- Back Office Assegni
- Contabilità Mutui
- Quadratura Giornaliera
- Gestione Valori

At the bottom of the interface, a blue bar displays the user name "Vincenzo Iodice" and the course name "Come Gestire la contabilità di filiale". A red arrow points to this bar with the text: "User name / Course name".

Generic Faq example

Specific faq example

Position the mouse cursor over the "Services" tab on the left

User name / Course name

Generic chat example

- Navigation Bar:** BIPOP-CARIRE logo, desk, HELP, web, @ icons. Menu items: Esci, Home, Catalogo corsi, Ricerca, Informazioni, Contatti, Gestione. Learning Plaza.
- MENU GENERALE:** Corsi, Servizi, Forum, News, **Faq**, **Chat** (highlighted with a red arrow), Posta, Agenda, Rubrica, Webconference.
- Chat Window (phpMyChat):**
 - 13:36:07 Maurizio_Feruglio è entrato nella chat
 - 13:36:16 [Maurizio_Feruglio] Ciao Da Me
 - 13:36:26 [Maurizio_Feruglio] Ciao a tutti
 - 13:36:48 Maurizio_Feruglio è uscito dalla chat
 - I messaggi trasmessi oggi sono riportati qui sotto -----
 - 13:20:55 Vincenzo_Iodice è entrato nella chat
 - 13:21:33 [Vincenzo_Iodice] Ciao Maurizio, ho delle info di carattere generale da chiederti sull'utilizzo ecc. ecc.
 - 13:22:22 Maurizio_Feruglio è entrato nella chat
 - 13:22:37 [Maurizio_Feruglio] Quali info? 😊
 - 13:23:29 [Vincenzo_Iodice] Quelle riguardo l'interfaccia della piattaforma 😊
- FreeRoom (2):** Maurizio_Feruglio, Vincenzo_Iodice
- Input Area:** Text field and Invia button.
- Status Bar:** Orario del server: 13:23:38, Internet.

Specific chat example

[IL MIO CATALOGO](#)
[ELENCO LEZIONI](#)

Menu
Forum
Chat
News
Faq

Scienze
Produzione
Informazione Conto Errori
Terme C
zione Sc

Back Office
 Contabilità
 Quadratura
 Gestione V
 Iniziativa Se

16:54:03 Vincenzo_Iodice è entrato nella chat
16:57:24 Maurizio_Feruglio è entrato nella chat
17:02:03 [Vincenzo_Iodice] Che posizione deve avere la tastiera? Deve o non deve essere inclinata?
17:03:46 [Maurizio_Feruglio] Per consentire un facile appoggio degli avambracci sul piano di lavoro, la tastiera deve avere una posizione inclinata. Vedi Ambiente di lavoro e videoterminale pag. 11
17:04:55 [Vincenzo_Iodice] Scusa, è meglio guardare il Learning Object prima di fare domande 😞
17:06:11 [Vincenzo_Iodice] Ma le informazioni che passano nella chat, nei forum ecc. ecc. vengono raccolte e messe a disposizione per consultazioni successive?
17:08:02 [Maurizio_Feruglio] Sì, i Tutor raccolgono le informazioni significative e prendono decisioni in merito (nuovi LO, corsi faq ecc.) come si farebbe in una vera aula.

3_Come gestire la contabilità di filiale (2)
 Maurizio_Feruglio
 Vincenzo_Iodice

Orario del server: 17:08:36 Internet

Main Menu (Webconference)

(Business TV)

- Live
- Recorded

- The Webconferences manager is a separate module integrated in Learning Plaza.
- Le web Conference vengono usate anche per creare velocemente corsi (che tracciamo).

Webconference example

[Problemi?](#)
[Guida on-line](#)

CONVENTION CON BIPOP CARIRE 2002
 Brescia 28 ottobre 2002

BIPOP-CARIRE S.p.A.
 Info&Comm Technology Brescia (Italy)
 E-learning & Area New Media

Esci

Webconference example 1

■ Problemi?
■ Guida on-line

CONVENTION CON BIPOP CARIRE 2002

▼ Slides

▼ Video

00:44,3/46:42,0

- Inizio conferenza
- Prof. Vincenzo Iodice
- Dott. Vincenzo Iodice
- presentazione Dirigenza
- Dott. Vincenzo Iodice
- Dott. Vincenzo Iodice
- Question Time
- Prof. Vincenzo Iodice

▼ Messaggi

Messaggio: **Vincenzo Iodice**

Esci
Invia messaggio

- Note: webconferences are interactive, the speakers can answer immediately to all the questions in a specific section.
- Questions and answers are automatically archived by category and made available (if the speakers allow) for subsequent queries.

Webconference example 2

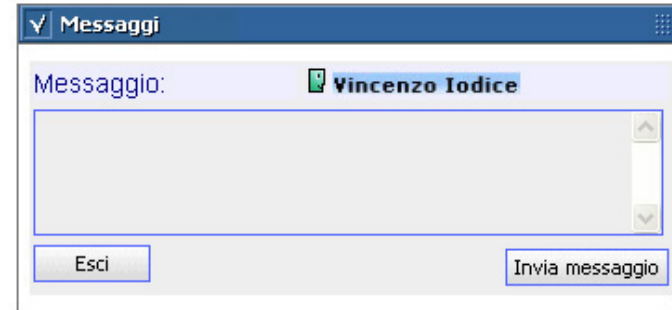
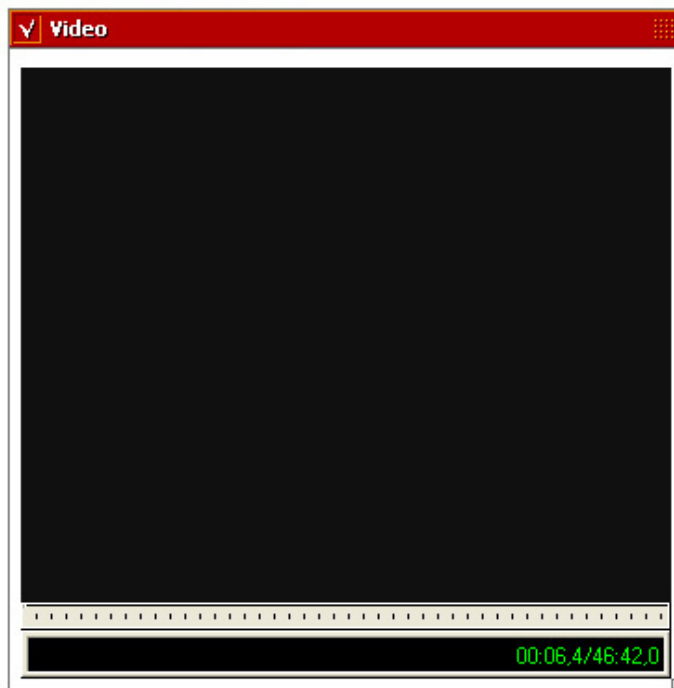

- Note: webconferences are interactive, the speakers can answer immediately to all the questions in a specific section.
- Questions and answers are automatically archived by category and made available (if the speakers allow) for subsequent queries.

Web Conference - Chairman

The Chairman user has a particular role.

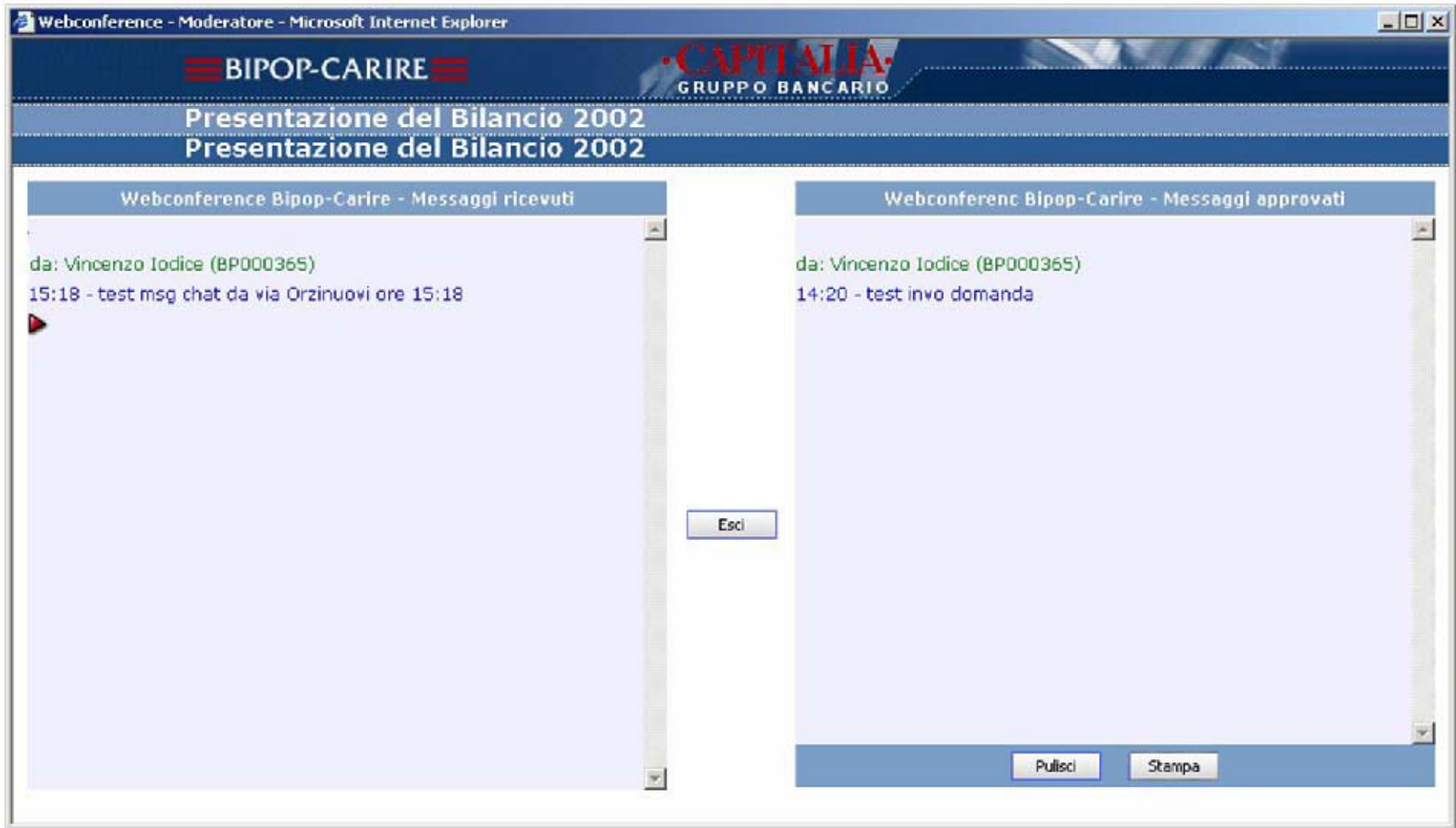

Administration side

- The Learning Plaza back-end

Roma, foto by Enzo
Settembre 2002

Back end

Elenco corsi

Nome corso	Descrizione	Attivo
Come Gestire la contabilità di filiale	Questi sono i 25 learning objects per la formazione dei neoassunti	
Corso di test	Corso di test per verificare le nuove funzionalità ed icone della ver. 2.0 beta	
e-Banking	LO e-Banking Bipop-Carire (Arthorware)	
Esperto I.C.T.	Insieme di questionari per individuare referente I.C.T.	
Referente ICT Bipop-Carire	LO di test SKILL GAP Analisis (Authorware)	

Vincenzo Iodice

CAPITALIA
GRUPPO BANCARIO

Menu bar description

- **Esci (Exit)** to correctly exit from the application.
- **Corsi (Courses)** to access courses administration, that's create, modify or delete courses.
- **L.O. (Learning Objects)** to access the LO administration, that's create, modify or delete the LO settings.
- **Gruppi (Groups)** to create groups of course curricula
- **Curriculum (Curricula)** to create curricula (groups of courses of the same type).
- **Statistiche (Statistics)** (see slide)
- **Servizi (Services)** (see slide)

Statistics

Elenco statistiche

Statistica	Descrizione
Accesso ai corsi	Visualizza il numero e la percentuale di studenti che hanno iniziato o completato il corso
Elenco studenti	Visualizza l'elenco degli utenti che hanno avuto accesso alla piattaforma
Elenco gruppi	Visualizza l'elenco dei gruppi

- Allows to examine the statisticses on the use of the courses by the students.
- Courses login
- Students directory
- Groups directory

Statistics – courses login

- Courses login:
Criteria setting

<input checked="" type="checkbox"/> Gruppi:	<input checked="" type="checkbox"/> Curriculum:
<div style="border: 1px solid black; height: 150px;"></div>	<input type="checkbox"/> Frazione dato:
<input checked="" type="checkbox"/> Ruoli:	<input checked="" type="checkbox"/> Singolo:
<input type="checkbox"/> utente <input type="checkbox"/> neoassunto <input type="checkbox"/> amministratore	Codice: <input type="text"/> Nome: <input type="text"/> Dato esatto: <input type="checkbox"/> Frazione dato: <input type="checkbox"/>
<input type="button" value="Cerca"/>	

Statistics – courses login

Totale corsi: 7

Stato	Nome corso	Iniziati	Completati	Score richiesto	Score raggiunto
	HR Access	341	90		
	Antiriciclaggio	397	1417		
	Introduzione al Learning Plaza	0	1		
	Norme per la privacy e la sicurezza	217	2133		
	Corso aree attività	156	22		
	Piano ferie	114	67		
	Come gestire la contabilità di filiale	16	0		

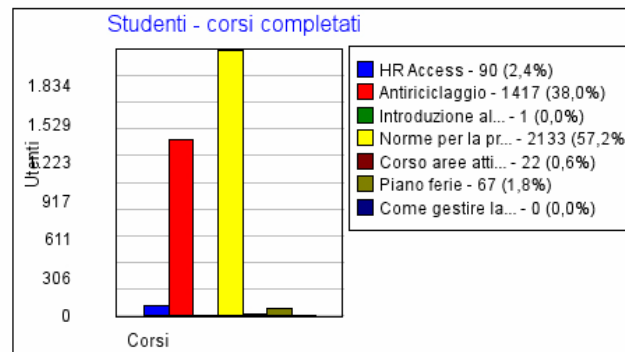
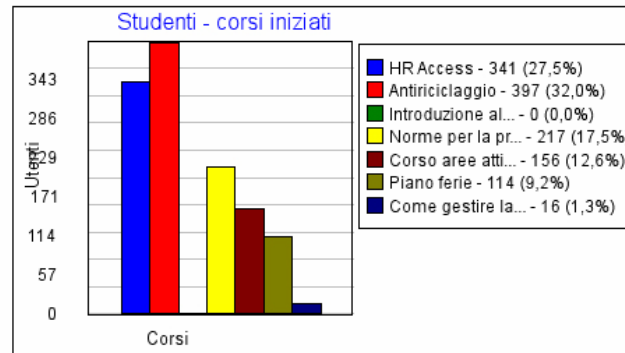

Statistics – students directory

- **Students directory:**
Criteria setting

<input checked="" type="checkbox"/> Gruppi:	<input type="checkbox"/> Curriculum:
<div style="border: 1px solid black; height: 100px;"></div>	<input type="checkbox"/> Frazione dato:
<input checked="" type="checkbox"/> Ruoli:	<input checked="" type="checkbox"/> Singolo:
<input type="checkbox"/> utente <input type="checkbox"/> neoassunto <input type="checkbox"/> amministratore	Codice: <input type="text"/> Nome: <input type="text"/> Dato esatto: <input type="radio"/> Frazione dato: <input type="radio"/>
<input type="button" value="Cerca"/>	

Statistics – students detail

Dettaglio studente

Nome studente:	Vincenzo Iodice
Utenza:	
Matricola:	365
Tipo:	Dipendente
Manager:	Alessandro Casati
Filiale/Ufficio:	

Nome corso	Stato	Skills	Accessi	Data attivazione	Data scadenza
HR Access			24	16/01/2003	16/12/2003
Antiriciclaggio			44	11/02/2003	31/12/2003
Introduzione al Learning Plaza			2	16/01/2003	20/02/2003
Norme per la privacy e la sicurezza			92	16/01/2003	31/12/2003
Corso aree attività			5	19/02/2003	22/10/2003
Piano ferie			13	01/04/2003	30/04/2004
Come gestire la contabilità di filiale			18	01/10/2003	30/12/2003

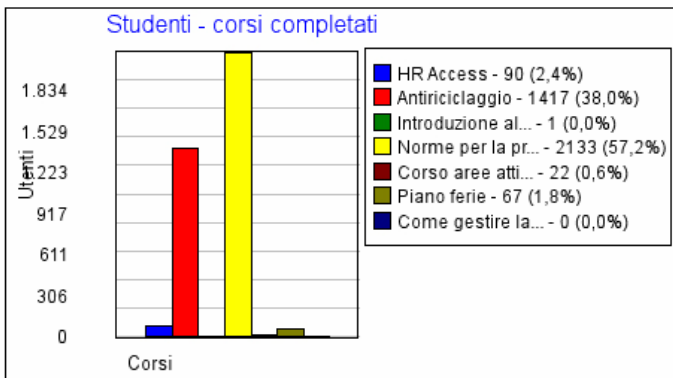
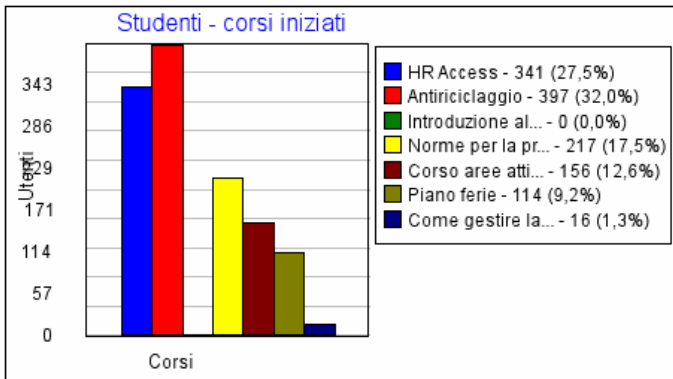

- Information retrieved from LDAP query or users' table (depending on the authentication method)

Statistics – course detail

Come gestire la contabilità di filiale

Elenco log: Come gestire la contabilità di filiale - Vincenzo Iodice

Root

- 1° Settimana
 - Introduzione al corso
 - Il tuo ambiente di lavoro
 - Le fonti normative
 - Antiriciclaggio
 - Privacy
 - La Contabilità e le Quadrature
 - La Contabilità
 - Conto Sede
 - Gestione Sospesi
 - Inquiry Movimentazione Contabile
 - Quadratura Giornaliera
 - Prenotazione Bonifici/Assegni Circo
 - Incassi Fiscali
 - Gestione Bancomat
- 2° Settimana

Totale log: 7

Stato lezione (Lesson Status)	Punteggio (Score)	Tempo (Time)	Data sessione
Non completato - 6%			
Totale:	0	00:49:18	

Statistics – course detail (L.O.)

Come gestire la contabilità di filiale

Root

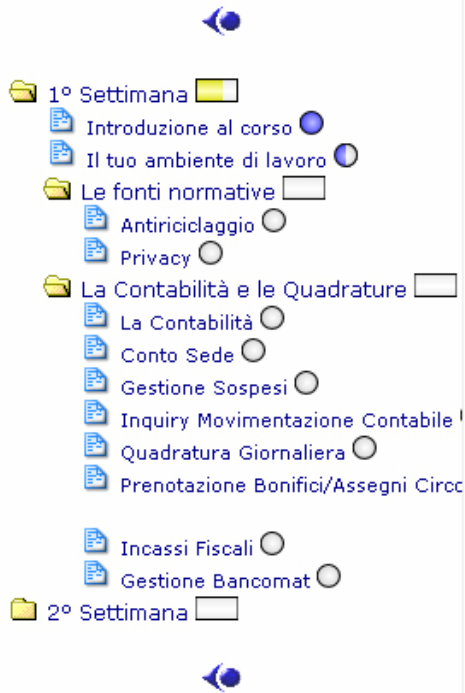

Elenco log: Come gestire la contabilità di filiale - Vincenzo Iodice

Totale log: 5

Stato lezione (Lesson Status)	Punteggio (Score)	Tempo (Time)	Data sessione
Incomplete	0	00:00:26	01/10/2003 13:20:54
Incomplete	0	00:00:04	01/10/2003 16:04:30
Incomplete	0	00:00:08	01/10/2003 17:13:19
Incomplete	0	00:00:08	01/10/2003 17:20:55
Incomplete	0	00:47:43	01/10/2003 17:21:06
Totale:	0	00:48:29	

Statistics – accesses detail

Elenco log: e-Banking - Vincenzo Iodice

Totale log: 24

Data login	Data logout	Tempo connessione
22/09/2003 07:08:20	22/09/2003 07:08:20	00:00:00
22/09/2003 07:08:38	22/09/2003 07:09:38	00:01:00
22/09/2003 07:09:50	22/09/2003 07:09:50	00:00:00
22/09/2003 07:27:08	22/09/2003 07:32:09	00:05:01
22/09/2003 07:32:17	22/09/2003 07:59:20	00:27:03
22/09/2003 07:59:50	22/09/2003 08:00:20	00:00:30
22/09/2003 08:00:36	22/09/2003 08:03:06	00:02:30
22/09/2003 08:03:42	22/09/2003 08:03:42	00:00:00
22/09/2003 23:28:40	22/09/2003 23:29:41	00:01:01
22/09/2003 23:29:43	22/09/2003 23:30:13	00:00:30
22/09/2003 23:30:18	22/09/2003 23:30:48	00:00:30
22/09/2003 23:30:59	22/09/2003 23:30:59	00:00:00
22/09/2003 23:31:24	22/09/2003 23:31:24	00:00:00
22/09/2003 23:36:46	22/09/2003 23:40:47	00:04:01
22/09/2003 23:40:57	22/09/2003 23:40:57	00:00:00
22/09/2003 23:41:23	22/09/2003 23:46:24	00:05:01
23/09/2003 08:04:19	23/09/2003 08:04:53	00:00:34
23/09/2003 08:05:17	23/09/2003 08:05:47	00:00:30
24/09/2003 05:52:57	24/09/2003 05:52:57	00:00:00
26/09/2003 17:11:27	26/09/2003 17:11:27	00:00:00
26/09/2003 17:11:56	26/09/2003 17:11:56	00:00:00
26/09/2003 17:12:05	26/09/2003 17:12:05	00:00:00
28/09/2003 14:20:38	28/09/2003 14:21:08	00:00:30
28/09/2003 14:21:29	28/09/2003 14:21:29	00:00:00

Statistics – groups directory

Impostazione criteri

<input checked="" type="checkbox"/> Gruppi: <ul style="list-style-type: none"> <input type="checkbox"/> Introduzione <input type="checkbox"/> Secondo gruppo <input type="checkbox"/> Terzo gruppo <input type="checkbox"/> Quarto gruppo <input type="checkbox"/> Quinto gruppo <input type="checkbox"/> Sesto gruppo <input type="checkbox"/> Settimo gruppo <input type="checkbox"/> Ottavo gruppo <input type="checkbox"/> Nono gruppo 	<input checked="" type="checkbox"/> Curriculum: <ul style="list-style-type: none"> <input type="checkbox"/> Presentazione <input type="checkbox"/> Prova <input type="checkbox"/> Terzo curriculum <input type="checkbox"/> Quarto curriculum <input type="checkbox"/> Quinto curriculum <input type="checkbox"/> Sesto curriculum <input type="checkbox"/> Settimo curriculum <input type="checkbox"/> Ottavo curriculum <input type="checkbox"/> Nono curriculum
<input checked="" type="checkbox"/> Ruoli: <ul style="list-style-type: none"> <input type="checkbox"/> utente <input type="checkbox"/> neoassunto <input type="checkbox"/> amministratore 	<input checked="" type="checkbox"/> Singolo: <p>Codice: <input type="text"/></p> <p>Nome: <input type="text"/></p> <p>Dato esatto: <input type="checkbox"/></p> <p>Frazione dato: <input type="checkbox"/></p>

Services

Servizio	Descrizione
News	Gestione delle news
Faq	Gestione delle faq
Forum	Gestione dei forum
Chat	Gestione delle chat
Studenti connessi	Elenco degli studenti attualmente collegati al Learning Plaza
Eliminazione corsi	Eliminazione fisica dei corsi
Webconference live	Gestione della webconference
Webconference differite	Gestione delle differite
Anagrafe studenti	Gestione dell'anagrafe degli studenti

The version without LDAP authentication allows obviously to manage the personal data and has also the "Personal Data Upload", personal data import from CSV files.

- Allows to access the Learning Plaza services management module.

Services – students connected

Studenti attualmente on-line

Totale studenti: 1

Nome studente	Student_id	Corso	Data login	Data logout
Vincenzo Iodice	BP000365	1	10/03/2003 14:41:21	10/03/2003 14:41:21

Servizio	Descrizione
News	Gestione delle news
Faq	Gestione delle faq
Forum	Gestione dei forum
Chat	Gestione delle chat
Studenti connessi	Elenco degli studenti attualmente collegati al Learning Plaza
Webconference live	Gestione della webconference
Webconference differite	Gestione delle differite
Anagrafe studenti	Gestione dell'anagrafe degli studenti

Services - News

Titolo	Contenuto	Attivazione	Scadenza
News di prova	Questa è una nuova news	13/11/2002	13/11/2002

- You can edit, delete or insert new News (generic).

Servizio	Descrizione
News	Gestione delle news
Faq	Gestione delle faq
Forum	Gestione dei forum
Chat	Gestione delle chat
Studenti connessi	Elenco degli studenti attualmente collegati al Learning Plaza
Webconference live	Gestione della webconference
Webconference differite	Gestione delle differite
Anagrafe studenti	Gestione dell'anagrafe degli studenti

Services - Faq

Priorita Attiva Domanda					Risposta	
			0	Sì	Cosa è una faq?	Una faq è una serie di domande e risposte predefinite atte a informare sull'argomento.

- You can edit, delete or insert new Faq (generic).

Servizio	Descrizione
News	Gestione delle news
Faq	Gestione delle faq
Forum	Gestione dei forum
Chat	Gestione delle chat
Studenti connessi	Elenco degli studenti attualmente collegati al Learning Plaza
Webconference live	Gestione della webconference
Webconference differite	Gestione delle differite
Anagrafe studenti	Gestione dell'anagrafe degli studenti

Services - Forum

- The Forum management is a complete module integrated into Learning Plaza.

Servizio	Descrizione
News	Gestione delle news
Faq	Gestione delle faq
Forum	Gestione dei forum
Chat	Gestione delle chat
Studenti connessi	Elenco degli studenti attualmente collegati al Learning Plaza
Webconference live	Gestione della webconference
Webconference differite	Gestione delle differite
Anagrafe studenti	Gestione dell'anagrafe degli studenti

Webconference - live

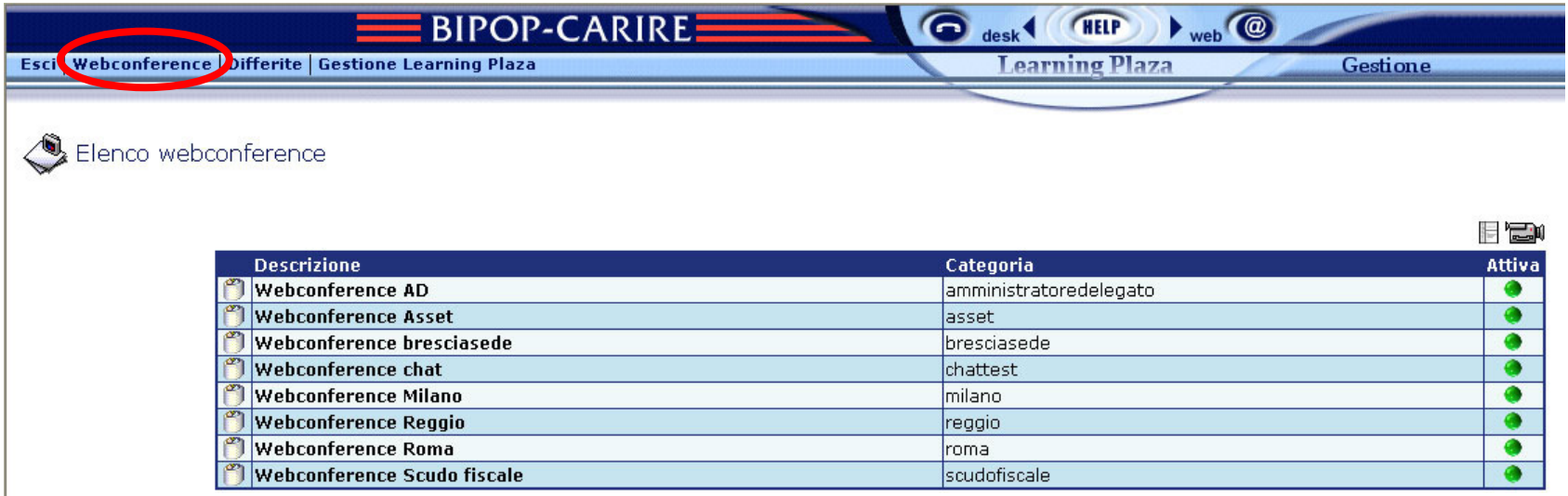

Descrizione	Categoria	Attiva
Webconference AD	amministratoredelegato	●
Webconference Asset	asset	●
Webconference bresciasede	bresciasede	●
Webconference chat	chattest	●
Webconference Milano	milano	●
Webconference Reggio	reggio	●
Webconference Roma	roma	●
Webconference Scudo fiscale	scudofiscale	●

- The webconferences management is a complete module integrated into Learning Plaza.

Webconference - live

Modifica - Webconference Asset

Descrizione:		Categoria:	
Webconference Asset		asset	
Titolo pagina:		Nome video:	
Trasmissione live Asset		asset	
Messaggio inattivo:		Messaggio avvio:	
La webconference inizierà alle ore 16:30		Sto avviando il filmato...	
Messaggio servizio:		Helpdesk:	
Real Server		enzo_iodice@bipop.it	
Data:	Attivazione:	Scadenza:	Ruoli:
No			<input type="checkbox"/> utente <input type="checkbox"/> neoassunto <input type="checkbox"/> amministratore
Ora:	Inizio:	Fine:	
Si	16:20:00	18:00:00	
Base dati:	Attiva:	Eliminata:	
lp_webconf_asset	Si	No	
Gruppo:	Slides:		
asset	Si		

- From here it is possible to set up a series of parameters which act immediately in the front end.

Webconference - recorded

Elenco differite

Descrizione	Categoria	Attiva
Asset & Mercati del 05/12/2002	asset20021205	●
Comunicazioni AD	amministratoredelegato03052002	●
Differita asset	asset20020619	●
Differita bresciasede Dott. [unreadable]	bresciasede20021218	●
Milano	milano05162002	●
Milano del 15/03/2002	milano03152002	●
Promotori WebConference Milano-Capitalia 29 Ottobr	milano20021029	●
Scudo Fiscale	scudofiscale02142002	●
Ufficio Marketing Abbandono clienti Retail	bresciasede20020628	●
Webconference Capitalia	bresciasede20021028	●

- NOTE: With the menu 'Learning Plaza management' you go back to the LMS administration.

Webconference - recorded

Modifica - Asset & Mercati del 05/12/2002

Descrizione:		Categoria:	
Asset & Mercati del 05/12/2002		asset20021205	
Titolo pagina:		Nome video:	
Differita Asset		0... 05/12/2002 15:40pm	
Messaggio inattivo:		Messaggio avvio:	
La webconference non è al momento disponi		Sto avviando il filmato...	
Messaggio servizio:		Helpdesk:	
---		iodice@bipop.it	
Data:	Attivazione:	Scadenza:	Ruoli:
No			<input checked="" type="checkbox"/> utente
Ora:	Inizio:	Fine:	<input type="checkbox"/> neoassunto
No			<input checked="" type="checkbox"/> amministratore
Base dati:	Attiva:	Eliminata:	
Ip_webconf_asset	Si	No	
Gruppo:	Slides:		
asset	Si		

- From here it is possible to set up a series of parameters which act immediately in the front end.

Webconference recorded logging

Elenco log: Differita bresciansede Dott. ~~XXXXXXXX~~

Totale log: 10

Utente	Indirizzo	Login	Logout	Tempo connessione
XXXXXX	172.16.1.100	19/12/2002 14:10:13	19/12/2002 14:13:17	00:03:04
XXXXXX	172.16.1.101	19/12/2002 14:14:33	19/12/2002 14:17:43	00:03:10
XXXXXX	172.16.1.102	19/12/2002 14:18:51	19/12/2002 14:24:56	00:06:05
XXXXXX	172.16.1.103	19/12/2002 14:53:55	19/12/2002 14:55:49	00:01:54
XXXXXX	172.16.1.104	19/12/2002 15:17:14	19/12/2002 15:17:28	00:00:14
XXXXXX	172.16.1.105	19/12/2002 16:33:45	19/12/2002 16:40:20	00:06:35
XXXXXX	172.16.1.106	19/12/2002 16:40:33	19/12/2002 16:40:44	00:00:11
XXXXXX	172.16.1.107	19/12/2002 17:13:26	19/12/2002 17:15:16	00:01:50
XXXXXX	172.16.1.108	21/12/2002 12:14:38	21/12/2002 12:16:06	00:01:28
XXXXXX	172.16.1.109	23/12/2002 17:23:09	23/12/2002 19:42:52	02:19:43

- It is obviously possible to monitor the connections during live broadcasts.
- The recorded broadcasts “remember” even the connections established during the live broadcast.
- The result of the query can be sorted on the various fields.

Webconference – bookmarks

 Gestione segnalibri - Differita bresciasede Dott. 

Descrizione	Filmato	Posizione	Priorità
  Inizio differita	0	01:09:29	1

- You can add bookmarks to ease the search of scenes in the video.
- There can be more than one video.

BIPOP-CARIRE : WEB CONFERENCE SYSTEMS (since 2000)

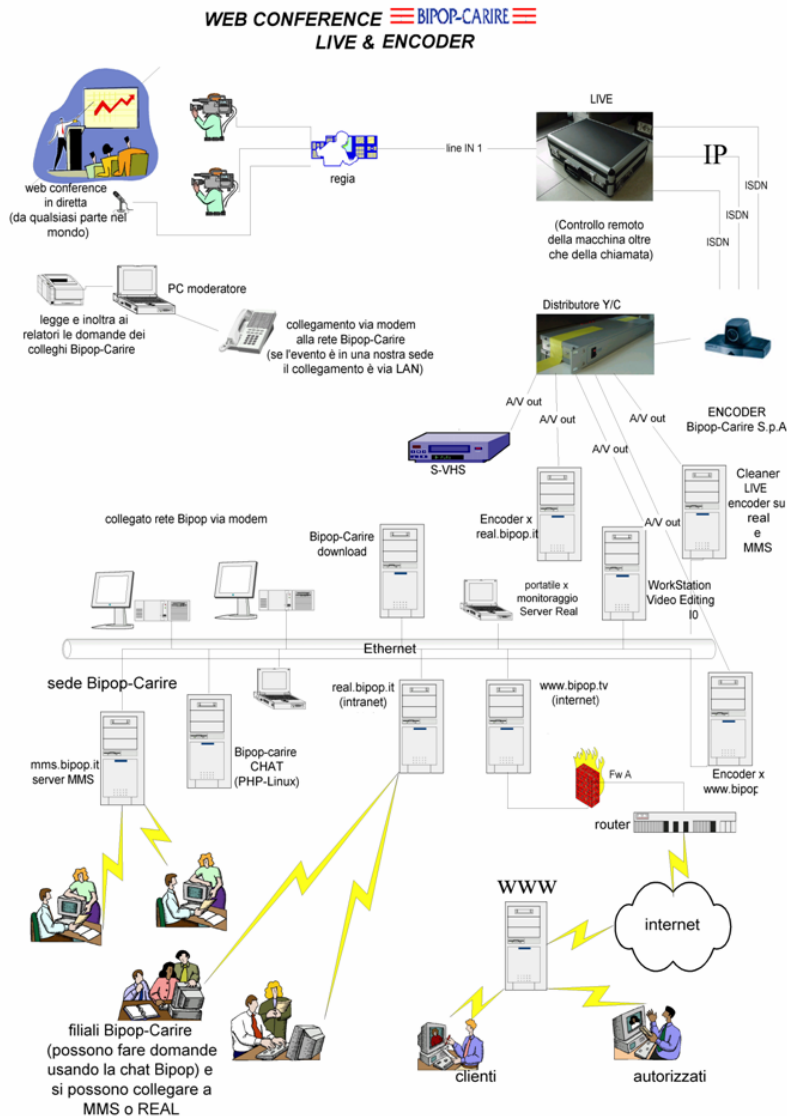

Components/ Protocols / Applications:

- Spokesman can stay anywhere
- Bipop-Carire LIVE / Virtual Room
- Web Conference Organizer
- Internet and/or intranet target
- IP / ISDN
- Bipop-Carire Encoders
- Y/C Splitter
- Encoding & Recording
- Real Streaming
- MMS Streaming
- SMIL Streaming/Slide sincronization
- File & Tape Save/Backup
- Question & Answer Database
- Enclosures to Questions & Answers
- Mailing & Chatting

Back-End use example

- Standard AICC courses import
- Edit the structure of a course by adding or removing LO or blocks.
- Learning Objects import

Standard AICC courses import

Elenco corsi

Nome corso	Descrizione	Attivo
Come Gestire la contabilità di filiale	Questi sono i 25 learning objects per la formazione dei neoassunti	
Corso di test	Corso di test per verificare le nuove funzionalità ed icone della ver. 2.0 beta	
e-Banking	LO e-Banking Bipop-Carire (Authorware)	
Esperto I.C.T.	Insieme di questionari per individuare referente I.C.T.	
Referente ICT Bipop-Carire	LO di test SKILL GAP Analisis (Authorware)	

Standard AICC courses import

[Date e ruoli](#) [News](#) [Forum](#) [Altri servizi](#) [Faq](#) [Skill Gap Analysis](#)

[Nome e produttore](#) [Inizio](#) [Impostazioni AICC](#)

Nome corso: Attivo: **No** ▾

Descrizione corso:

Nome corso dato dal produttore: id corso produttore:

Produttore corso: Sistema di programmazione:

Descrizione del produttore sul corso:

Standard AICC courses import

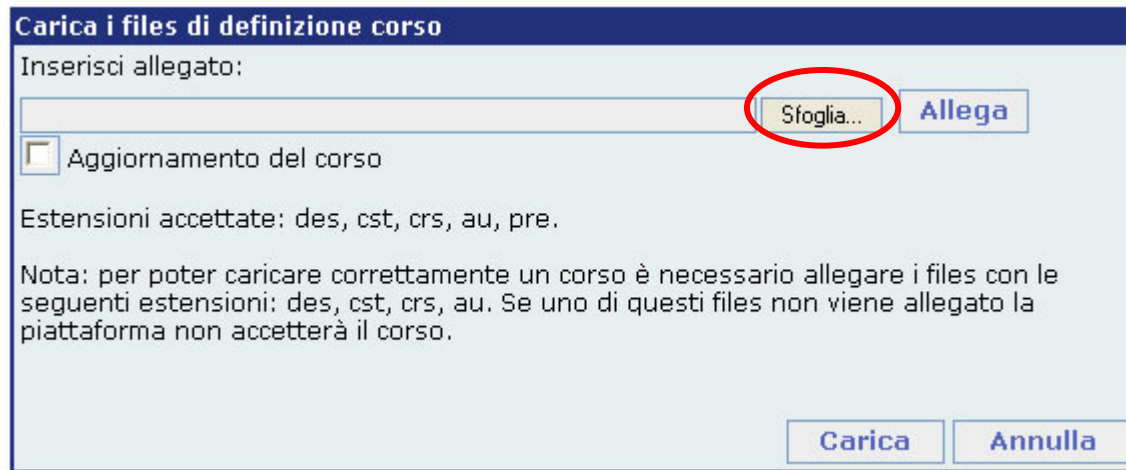

- The configuration files must be taken from the position in which the course has been physically copied.

Standard AICC courses import

Carica dati - DefaultCorso_0

Carica i files di definizione corso

Inserisci allegato:

Sfoglia... **Allega**

Aggiornamento del corso

Estensioni accettate: des, cst, crs, au, pre.

Nota: per poter caricare correttamente un corso è necessario allegare i files con le seguenti estensioni: des, cst, crs, au. Se uno di questi files non viene allegato la piattaforma non accetterà il corso.

Carica **Annulla**

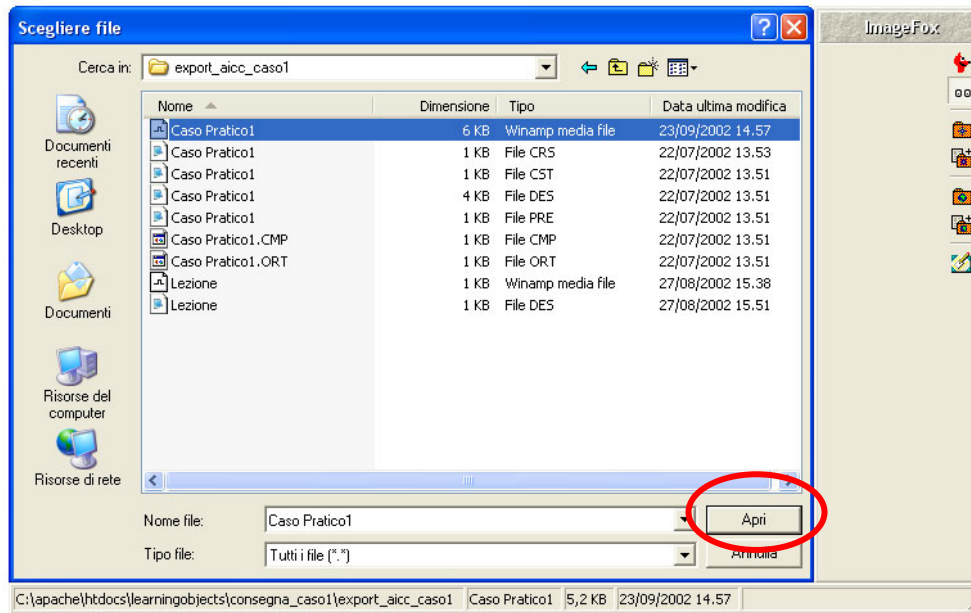

Standard AICC courses import

Carica i files di definizione corso

Inserisci allegato:

C:\apache\htdocs\learningobjects\consegna_caso1\e Sfoglia... **Allega**

Aggiornamento del corso

Estensioni accettate: des, cst, crs, au, pre.

Nota: per poter caricare correttamente un corso è necessario allegare i files con le seguenti estensioni: des, cst, crs, au. Se uno di questi files non viene allegato la piattaforma non accetterà il corso.

Carica **Annulla**

Standard AICC courses import

Carica i files di definizione corso

Inserisci allegato:

Aggiornamento del corso

Estensioni accettate: des, cst, crs, au, pre.

Nota: per poter caricare correttamente un corso è necessario allegare i files con le seguenti estensioni: des, cst, crs, au. Se uno di questi files non viene allegato la piattaforma non accetterà il corso.

<input checked="" type="checkbox"/>	Nome file	Dimensione
<input type="checkbox"/>	Caso Pratico1.AU	5354

- Keep on inserting all the accepted files (des, cst, crs, au, pre).

Standard AICC courses import

Carica i files di definizione corso

Inserisci allegato:

Aggiornamento del corso

Estensioni accettate: des, cst, crs, au, pre.

Nota: per poter caricare correttamente un corso è necessario allegare i files con le seguenti estensioni: des, cst, crs, au. Se uno di questi files non viene allegato la piattaforma non accetterà il corso.

✓	Nome file	Dimensione
<input type="checkbox"/>	Caso Pratico1.AU	5354
<input type="checkbox"/>	Caso Pratico1.CRS	312
<input type="checkbox"/>	Caso Pratico1.CST	453
<input type="checkbox"/>	Caso Pratico1.DES	3636
<input type="checkbox"/>	Caso Pratico1.PRE	1021

Standard AICC courses import

[Date e ruoli](#) [News](#) [Forum](#) [Altri servizi](#) [Faq](#) [Skill Gap Analysis](#)

[Nome e produttore](#) [Inizio](#) [Impostazioni AICC](#)

Nome corso: Attivo:
 Si

Descrizione corso:

Nome corso dato dal produttore: id corso produttore:

Produttore corso: Sistema di programmazione:

Descrizione del produttore sul corso:

- Back to the course configuration data window, with the new data loaded from the files.

Standard AICC courses import

[Date e ruoli](#) [News](#) [Forum](#) [Altri servizi](#) [Faq](#) [Skill Gap Analysis](#)

[Nome e produttore](#) [Inizio](#) **Impostazioni AICC**

Livello:

Versione:

Max campi CST:

Max campi ORT:

Totale learning objects:

Totale blocks:

Totale complex objectives:

Totale objectives:

Max lezioni contemp.:

- It is possible to edit the data loaded from the configuration files.

Standard AICC courses import

Nome e produttore Inizio Impostazioni AICC

Date e ruoli News Forum Altri servizi Faq Skill Gap Analysis

Data attivazione:

Data scadenza:

Ruoli:

- amministratore
- utente

Salva Annulla

- It is also possible to set up some additional parameters for the attending of the course by the students.

Standard AICC courses import

[Nome e produttore](#)
[Inizio](#)
[Impostazioni AICC](#)

[Date e ruoli](#)
[News](#)
[Forum](#)
[Altri servizi](#)
[Faq](#)
[Skill Gap Analysis](#)

News:

Si

	Titolo	Contenuto	Data attivazione	Data scadenza
<input type="checkbox"/>	Benvenuto nel corso	Benvenuto nel nuovo corso 'Come gestire la contabilità di filiale' realizzato all'interno di Bipop-Carire con lo scopo di aiutarti nella comprensione delle nostre procedure.	29/09/2003	

- It's possible to manage News, Forum, Faq and Chat specific for the course.

Standard AICC courses import

Nome e produttore Inizio Impostazioni AICC

Date e ruoli News **Forum** Altri servizi Faq Skill Gap Analysis

Forum:
 ▼

Nome forum: Id forum:

Descrizione forum:

Standard AICC courses import

Nome e produttore Inizio Impostazioni AICC		
Date e ruoli News Forum Altri servizi Faq Skill Gap Analysis		
Chat:	Lavagna:	Classroom:
<input type="button" value="Si"/> ▼	<input type="button" value="No"/> ▼	<input type="button" value="No"/> ▼
		<input type="button" value="Salva"/> <input type="button" value="Annulla"/>

Standard AICC courses import

Nome e produttore Inizio Impostazioni AICC

Date e ruoli News Forum Altri servizi **Faq** Skill Gap Analysis

Faq:

Sì

		Priorità	Attiva	Domanda	Risposta
		0	Sì	Cosa creano tutte le operazioni contabili?	Creano partita doppia.

Standard AICC courses import

Nome e produttore Inizio Impostazioni AICC
Skill Gap Analysis

Date e ruoli News Forum Altri servizi Faq

Skill Gap:

Punteggio richiesto:
 Numerico:
 Percentuale:

Competenze richieste (Skill):
 Sapere (Know):
 Saper fare (To Do):
 Saper essere (To BE):

Edit the structure of a course

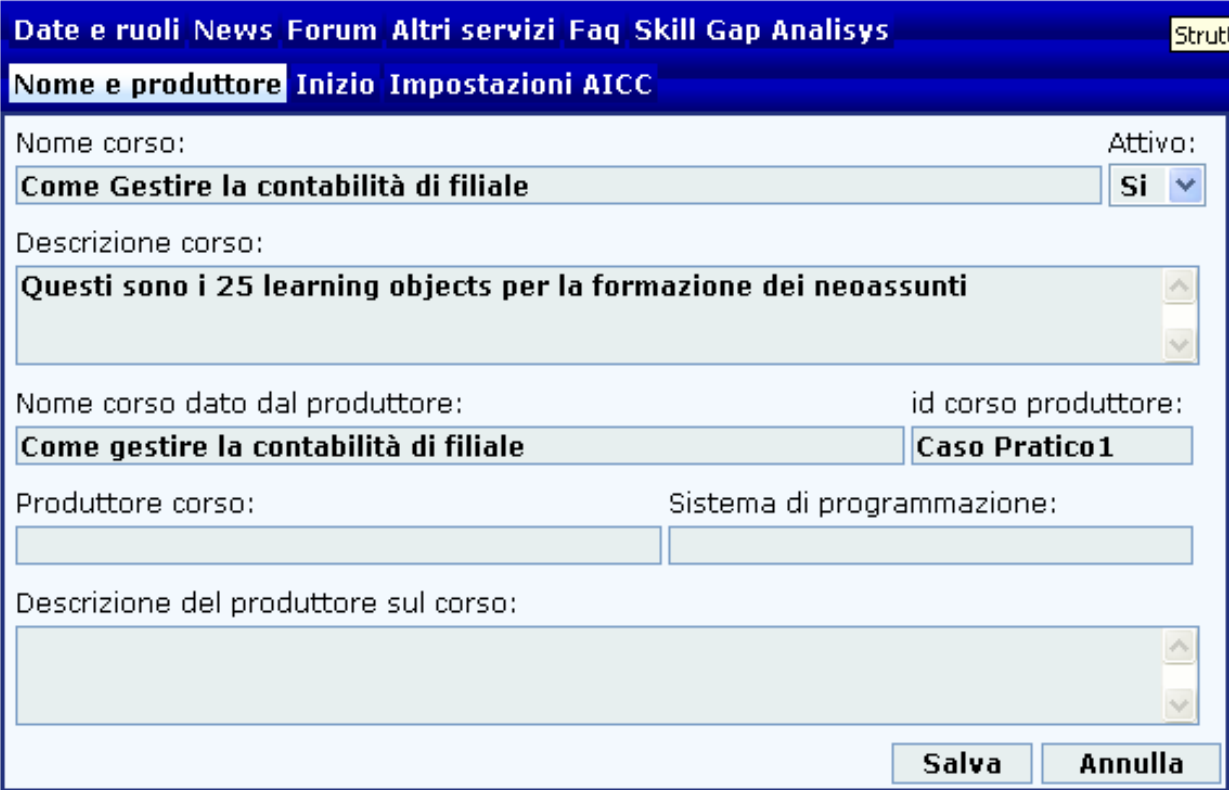

Date e ruoli [News](#) [Forum](#) [Altri servizi](#) [Faq](#) [Skill Gap Analysis](#) **Struttura corso**

Nome e produttore [Inizio](#) [Impostazioni AICC](#)

Nome corso: Attivo:

Descrizione corso:

Nome corso dato dal produttore: id corso produttore:

Produttore corso: Sistema di programmazione:

Descrizione del produttore sul corso:

- It is possible to visualize the structure of the course and edit it, adding or removing LO and blocks.

Edit the structure of a course

Visualizza Learning Object

title:

description:

system_id:

Prerequisite:

attivo: Sì No

Prerequisite operators	Symbol
and	&
or	
not	~
equals	=
group or set	{ }
separator for set members	,
complete X number out of a set	X*{ }
evaluate first	()

Esempio: $3^* \{A23, (A25 \& A26=P), A28, A29, \sim A18\}$

- In this section it is possible to set or unset associations and modify the prerequisites of every LO and block connected to the course. The sequence of the LO is modified by drag and drop.

Learning Objects import

 Elenco statistiche

Statistica	Descrizione
 AICC	Gestione LO Learning Object
 SCORM	Gestione SCO Sharable Content Objects
 Altri	Gestione oggetti non tracciabili

Learning Objects import

Elenco Learning Objects

Learning object	Descrizione	System_ID	Attivo
Ass. Circolari	Ass. Circolari	a57	
Ass. Inviato al Protesto	Ass. Inviato al Protesto	a37	
Ass. Richiamato/Insoluto	Ass. Richiamato/Insoluto	a36	
Ass. Smistati	Ass. Smistati	a23	
Assegni Circ. Emessi	Assegni Circ. Emessi	a54	
Assegni Negoziati	Assegni Negoziati	a53	
Banca cliente	e-banking - banca cliente (LO Arthorware)	a127	
Bonifici in Arrivo	Bonifici in Arrivo	a18	
Canc. Accentrate Errate	Canc. Accentrate Errate	a17	
Carico Creditori	Carico Creditori	a30	
Carte pagamento	e-banking - carte pagamento (LO Arthorware)	a130	
Cassa Valuta test import	Cassa Valuta test import	a110	
Cavetti	questionario conoscenza_cavetti (test Authorware)	a113	
Cavetto alimentazione	questionario cavetto_alimentazione (test Authorware)	a135	
Cavetto audio	questionario cavetto_audio (test Arthorware)	a137	
Cavetto mouse	questionario cavetto_mouse (test Arthorware)	a139	
Cavetto stampante	questionario cavetto_stampante (test Arthorware)	a140	
Cavetto tastiera	questionario cavetto_tastiera (test Arthorware)	a141	
Certificati di Deposito	Certificati di Deposito	a59	
Concetto banca	e-banking - concetto banca (LO Arthorware)	a118	
Contante	Contante	a60	
Contante/Carnet	Contante/Carnet	a49	
Conto corrente	e-banking - conto corrente (LO Arthorware)	a129	
Copia urgente	questionario copia_urgente (test Authorware)	a115	

Aggiungi un nuovo learning object

Learning Objects import

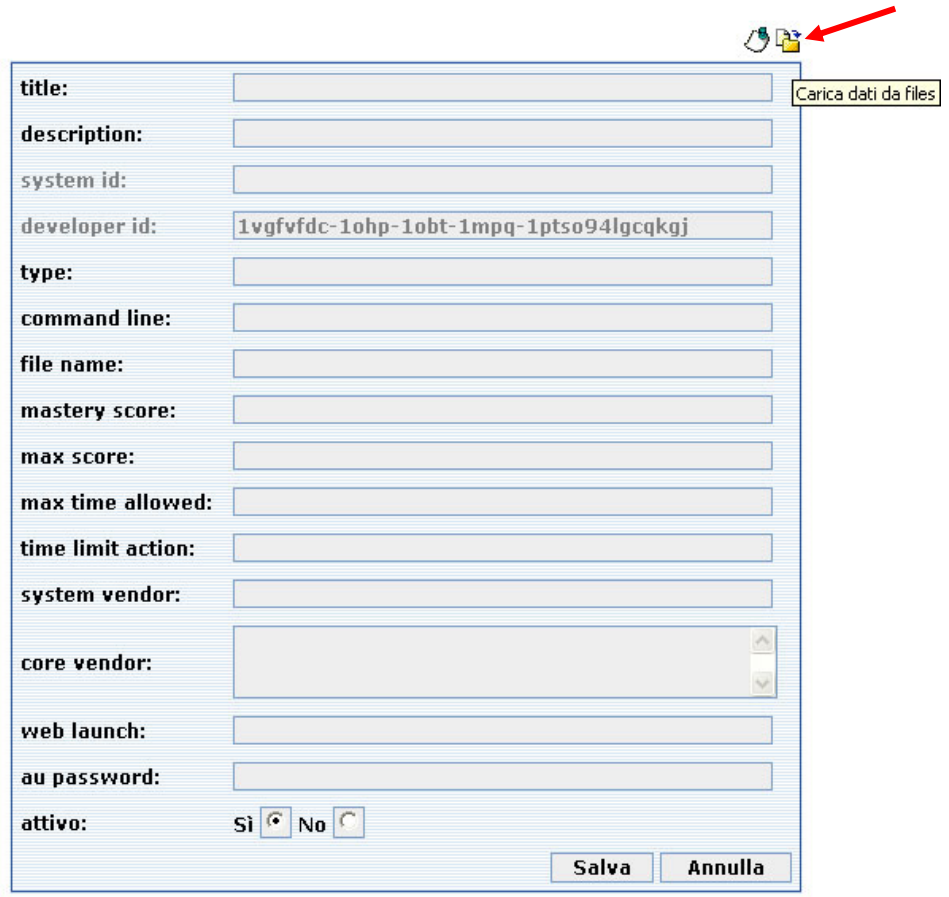

Carica dati da files

title:

description:

system id:

developer id:

type:

command line:

file name:

mastery score:

max score:

max time allowed:

time limit action:

system vendor:

core vendor:

web launch:

au password:

attivo: Si No

Salva Annulla

Learning Objects import

Carica i file di definizione unit

Inserisci allegato:

Aggiornamento del corso

Estensioni accettate: des, au.

Nota: per poter caricare correttamente un object learning è necessario allegare i files con le seguenti estensioni: des, au. Se uno di questi files non viene allegato la piattaforma non accetterà l'object learning.

<input checked="" type="checkbox"/>	Nome file	Dimensione
<input type="checkbox"/>	025.AU	284
<input type="checkbox"/>	025.DES	128

- Only the configurations files with extension .AU and .DES are needed to import the LO.

Tests & contents

- Tests are written with Question Mark Perception (AICC) for a matter or speed.
- The departments send us a plain text file with special tags (<Q>,<C+>,<C>,<F>)
- Contents and tests can be written on demand with other products: Authorware (Macromedia), Flash (Macromedia), eXact Packager (Giunti Interactive Labs), partnering with other specialists or with corporate internal tools.

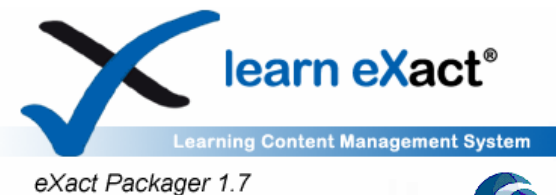
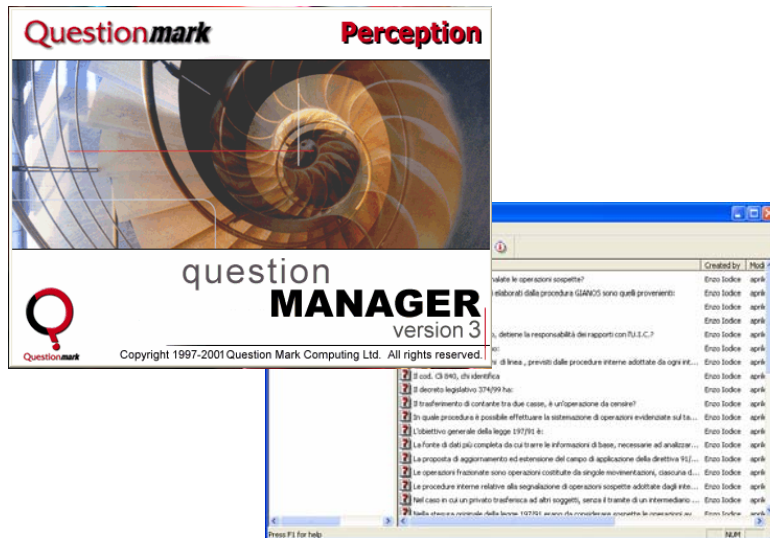

Assessments

- Assessments are the measurement of what you can do; they give an evaluation (you passed or failed the test). We implement them using Question Mark Perception (AICC) for a matter of speed.
- They are Learning Object inserted in the course.

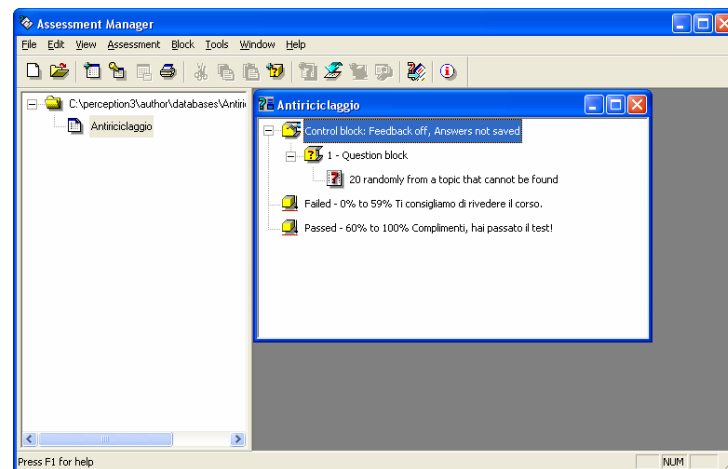
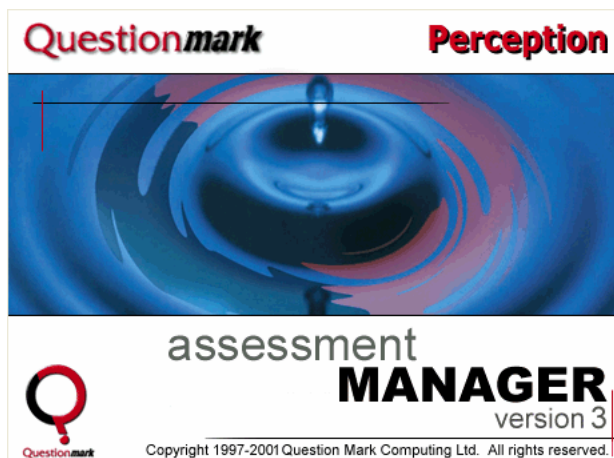

Progetto WBT
 Bipop-Carire
 Sun Microsystems

L.O. in Learning Plaza example

IL MIO CATALOGO
ELENCO LEZIONI
Come Gestire la contabilità di filiale
 Introduzione
 Introduzione
L.O. - Contabilità
 Personal Computer
 L.O. - Conto Sede
Sistemazione Conto Errori
 Conferme Conto Sede
 Gestione Sospesi
 Back Office Assegni
 Contabilità Mutui
 Quadratura Giornaliera
 Gestione Valori

CONTABILITA'

OBIETTIVO
 Conoscere, per imparare ad usare in modo corretto, le principali transazioni contabili.

CONTENUTI
 Prima la definizione di contabilità, poi la panoramica delle procedure che la generano e infine le unità contabili ed i relativi conti.

Serena Iodice
 Come Gestire la contabilità di filiale

CAPITALIA
 GRUPPO BANCARIO

Assessment in Learning Plaza example

Perception

Antiriciclaggio
Test Antiriciclaggio

1 of 20

La fonte di dati più completa da cui trarre le informazioni di base, necessarie ad analizzare l'attività ed il profilo economico-finanziario del cliente è costituita:

- Dai mezzi di comunicazione
- Dall'Archivio Unico Informatico
- Dalle informazioni fornite dal cliente stesso

2 of 20

L'obiettivo generale della legge 197/91 è:

At the bottom of the interface, it shows "Studente: Vincenzo Iodice" and "Pagina 2 di 2".

Test in Learning Plaza example

BIPOP-CARIRE

Esci Home Catalogo corsi Ricerca Informazioni Contatti Gestione Learning Plaza

IL MIO CATALOGO

ELENCO LEZIONI

Esperto I.C.T.

SERVIZI

- Template Hot Spot
- Template Drag&Drop
- Photography 101
- Personal Computer
- Cavetteria
 - Cavetto alimentazione
 - Cavetto audio
 - Cavetto mouse
 - Cavetto stampante
 - Cavetto tastiera
 - Cavetti
- Copia urgente
- Stampa urgente
- errore LPT1
- errore stampante rete
- stampante in allarme

Test cavetti

Su quale porta va inserito il cavetto del mouse indicato in figura? (cliccare sull'area ritenuta esatta).

Pagina 1 di 2

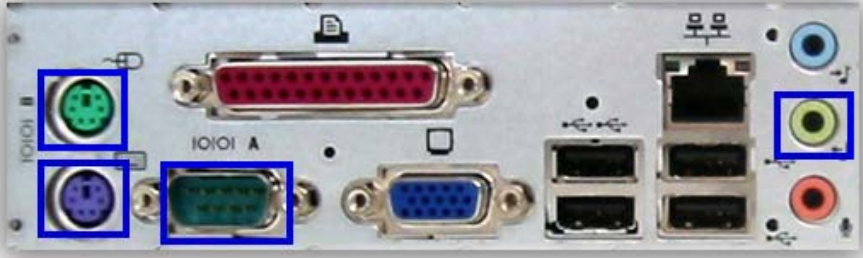
Vincenzo Iodice
Esperto I.C.T.

CAPITALIA
GRUPPO BANCARIO

CMI001 & AGR010

AICC AGR-010 Web Based CMI

HACP = HTTP AICC Communication Protocol

In beta

SCORM Runtime Interface

LMS

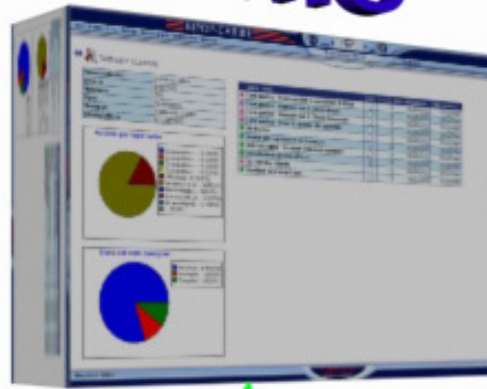

Browser

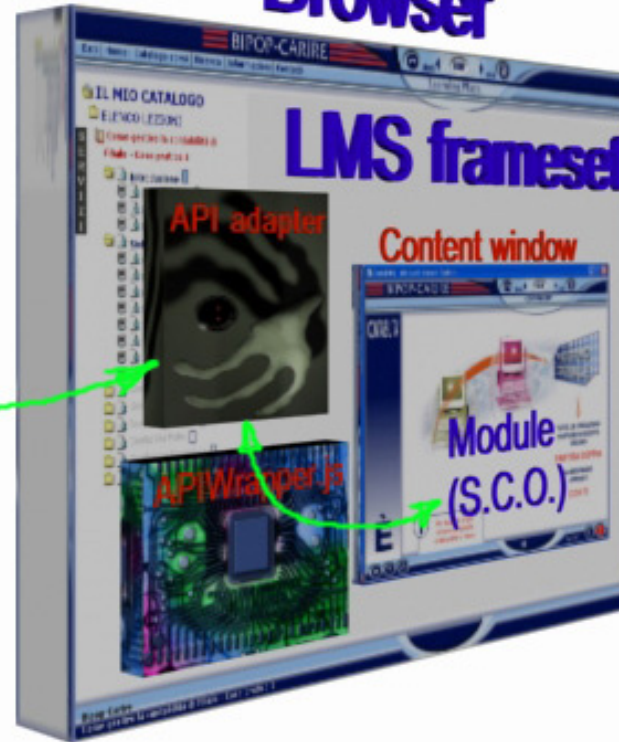

- API adapter (Java or Active X component)
- APIWrapper.js (javaScript functions for communicating with LMS)
- S.C.O. (Sharable Content Object)

Bipop-Carire Information Systems Architecture (September, 2003)

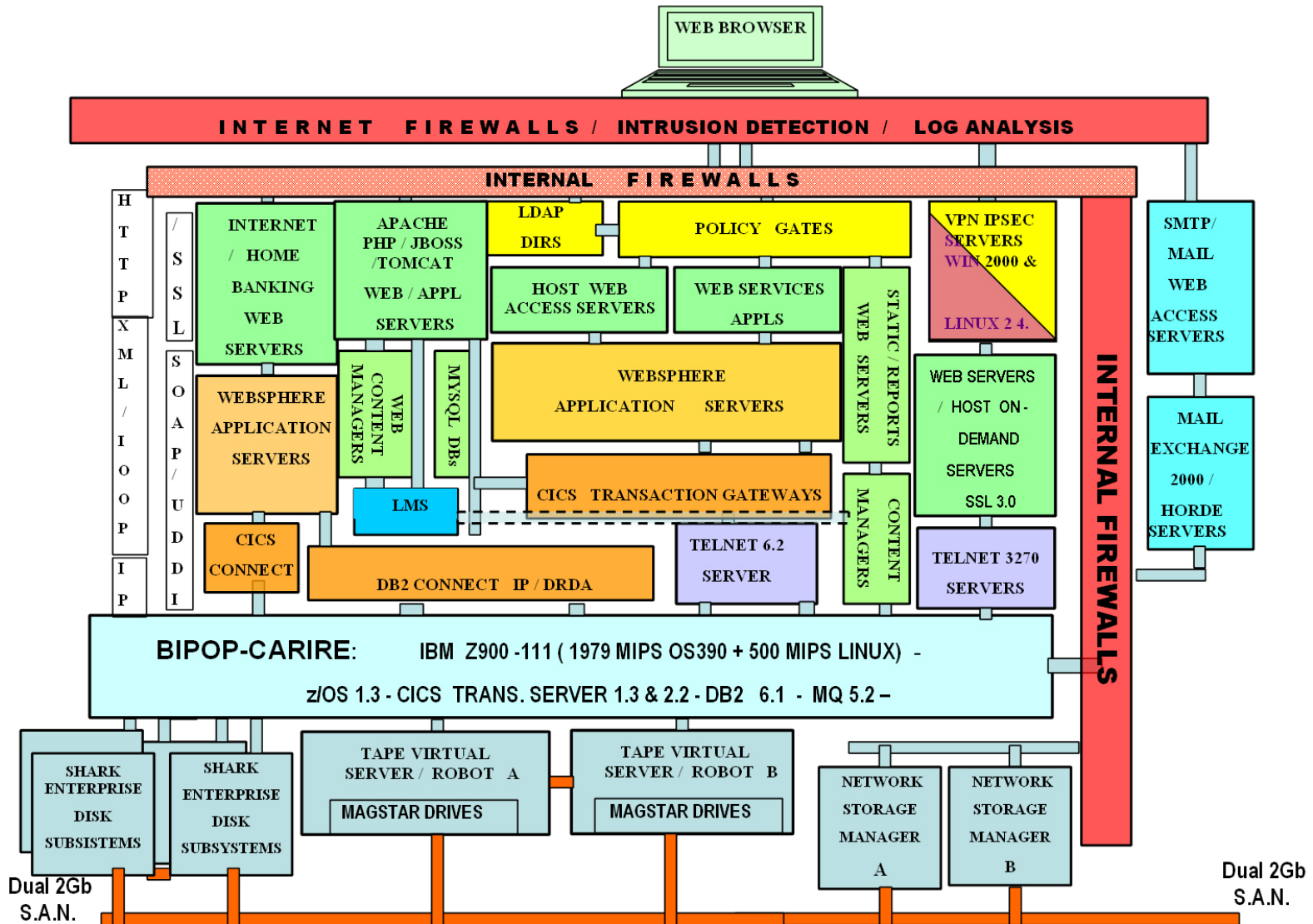

Learning Plaza Virtualizing Layer

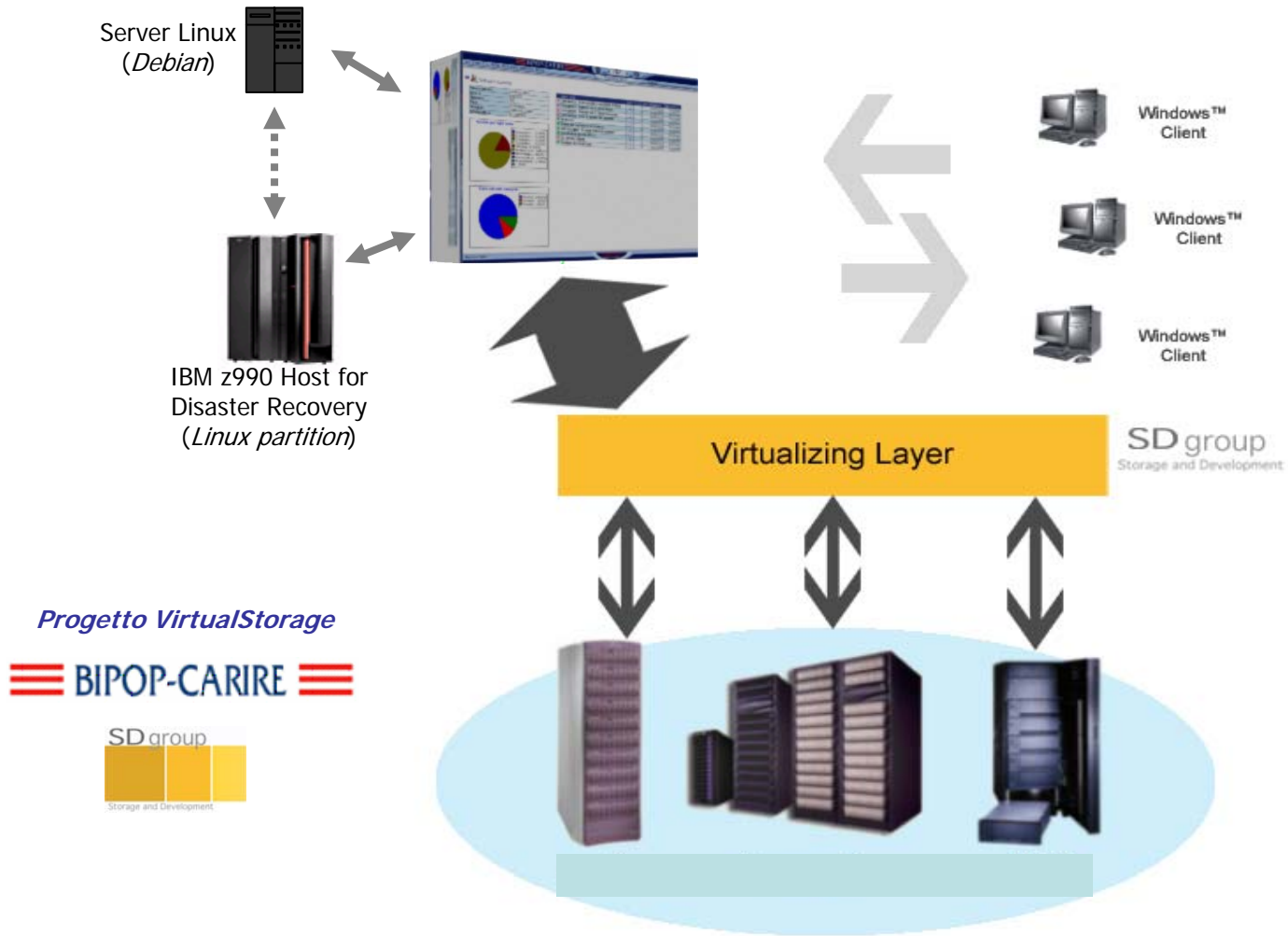

More info: www.learningplaza.it

Learning Plaza - In times on rapid change, experience could be your worst enemy. 24 Apr 2003 - 16:42

Sito ufficiale

CAPITALIA GRUPPO BANCARIO

Non sei un utente registrato? [Registrati Ora QUI.](#) (E' gratuito) [Ricerca Avanzata](#) | [FAQ](#)

Home Page
Il tuo Profilo
Registrati
Argomenti
Web Links

Menu principale

- Home page
- Documentazione**
- Argomenti
- Contenuti
- Recensioni
- News
- FAQ
- Forum
- Servizi**
- Cerca
- Segnalaci
- Web Links
- Crediti
- Siti collegati**
- Learning Plaza LCMS
- Learning Plaza sviluppo
- Palmasi**

Chi è on-line

Ci sono 2 visitatori e 0 utenti on-line

Sei anonimo. Puoi registrarti cliccando [QUI](#)

Che cosa è Learning Plaza?
 Learning Plaza è un LCMS (Learning Content Management System), una piattaforma in grado di provvedere strumenti per la formazione a distanza capace di lavorare con alti volumi di traffico. E' ampiamente configurabile tramite la sezione amministrativa intuitiva e di facile utilizzo. Learning Plaza sfrutta al meglio il linguaggio PHP e MySQL (possono essere utilizzati anche altri database).

Learning Plaza è la soluzione ideale per chiunque abbia esigenza di formare, informare ed insegnare. E' stato progettato, sviluppato e utilizzato all'interno di Bipop-Carire S.p.A. Capitalia gruppo bancario, per la formazione del proprio personale.

Learning Plaza si spiega da sé: sono stati rilasciati dei Learning Object che spiegano la gestione della piattaforma.

Caratteristiche fondamentali

- Segue lo standard internazionale AICC (www.aicc.org)
- Supporta i più popolari database
- Sviluppato sotto server Linux/Apache
- Sviluppato con PHP
- Completa gestione di corsi e Learning Objects
- Interfaccia di lingua multipla (in sviluppo)
- Forum specifici per ogni singolo corso
- Sistema di messaggistica specifica per ogni singolo corso
- News e faq specifiche per ogni singolo corso
- Potente motore di ricerca
- Interfaccia grafica modificabile tramite l'uso di template

Login

Nickname

Password

Ricordami

Non hai ancora un account? **Registrati subito.** Come utente registrato potrai cambiare tema grafico e utilizzare tutti i servizi offerti.

POWERED BY

POWERED BY

POWERED BY

POWERED BY

Tutti i loghi e marchi in questo sito sono di proprietà dei rispettivi proprietari. I commenti sono di proprietà dei rispettivi autori, ed il resto © 2003 del Learning Plaza team. Questo sito è stato creato con **Evolution**, un sistema di gestione di portali scritto in PHP. Evolution è un software libero rilasciato sotto la **licenza GNU/GPL**.

Demo on Virtual Machine

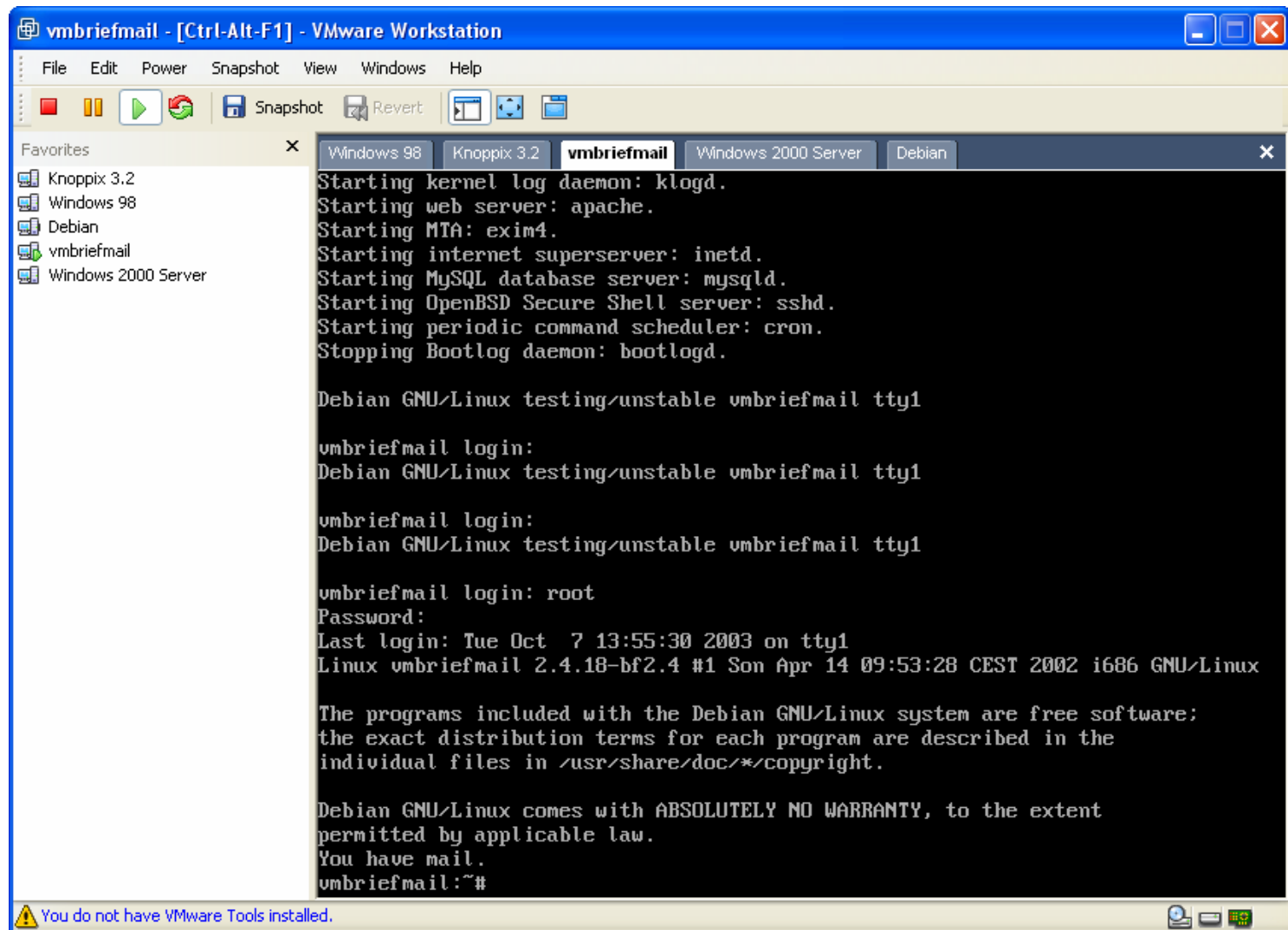

```

Starting kernel log daemon: klogd.
Starting web server: apache.
Starting MTA: exim4.
Starting internet superserver: inetd.
Starting MySQL database server: mysqld.
Starting OpenBSD Secure Shell server: sshd.
Starting periodic command scheduler: cron.
Stopping Bootlog daemon: bootlogd.

Debian GNU/Linux testing/unstable vmbriefmail tty1

vmbriefmail login:
Debian GNU/Linux testing/unstable vmbriefmail tty1

vmbriefmail login:
Debian GNU/Linux testing/unstable vmbriefmail tty1

vmbriefmail login: root
Password:
Last login: Tue Oct 7 13:55:30 2003 on tty1
Linux vmbriefmail 2.4.18-bf2.4 #1 Son Apr 14 09:53:28 CEST 2002 i686 GNU/Linux

The programs included with the Debian GNU/Linux system are free software;
the exact distribution terms for each program are described in the
individual files in /usr/share/doc/*/copyright.

Debian GNU/Linux comes with ABSOLUTELY NO WARRANTY, to the extent
permitted by applicable law.
You have mail.
vmbriefmail:~#
    
```

End of presentation

Enzo Iodice
Info&Comm Technology
E-learning & Area New Media

BIPOP-CARIRE S.p.A.
Via Leonardo Da Vinci, 74
I-25122 Brescia (Italy)
mailto: iodice@bipop.it

